

TUUSULA

Tuusulan vuoden 2023 väestönkehitys

Ada Pentinmikko | Kehittämispäällikkö, yhteiset palvelut

Tarkastuslautakunta, 25.3.2024



Analytiikka ja tulkinat: Aro / MDI

Tarkastelun sisällöstä

- **Tässä lyhyessä tarkastelussa on kuvattu Tuusulan vuoden 2023 toteutunutta väestönkehitystä** verrattuna aiempaan väestönkehitykseen.
- **Tarkastelu perustuu Tilastokeskuksen aineistoihin.** Tarkastelussa on tutkittu Tuusulan toteutunutta väestönkehitystä, ikärakenteen muutosta, asuntotuotantoa, syntyneitä, kuolleita, maan sisältä muuttaneita sekä maahanmuuttoa.
- **Tarkastelu perustuu etenkin kuntatason ennakkotietoihin.** Väestönkehityksen ennakkotiedot ovat yleensä suhteellisen luotettavia. Ennakkotietojen pohjalta on mahdollista muodostaa suhteellisen kattava yleiskuva vuodesta 2023.

Tuusulan väkiluku kasvoi 950 asukkaalla



Väestönkehitys 2000-2023

Kuviossa on kuvattu Tuusulan väestönkehitystä vuosina 2000-2023.

- **Kunnan väestö kasvoi vuonna 2023 yhteensä 950 henkilöllä, eli 2,4 prosentilla.**
- Vuoden 2023 kasvu jatkaa edeltävän kahden vuoden aiemmasta poikkeavan suurta kasvua.
- 2021-2023 kasvu on ollut koko 2000-luvun nopeimman kasvun kausi Tuusulassa.
- **Tuusulan suhteellinen kasvu oli neljänneksi nopeinta Manner-Suomessa vuonna 2023.**
- **Viimeisen kolmen vuoden kasvu oli suhteellisesti mitattuna Espoon jälkeen suurinta koko Manner-Suomessa.**

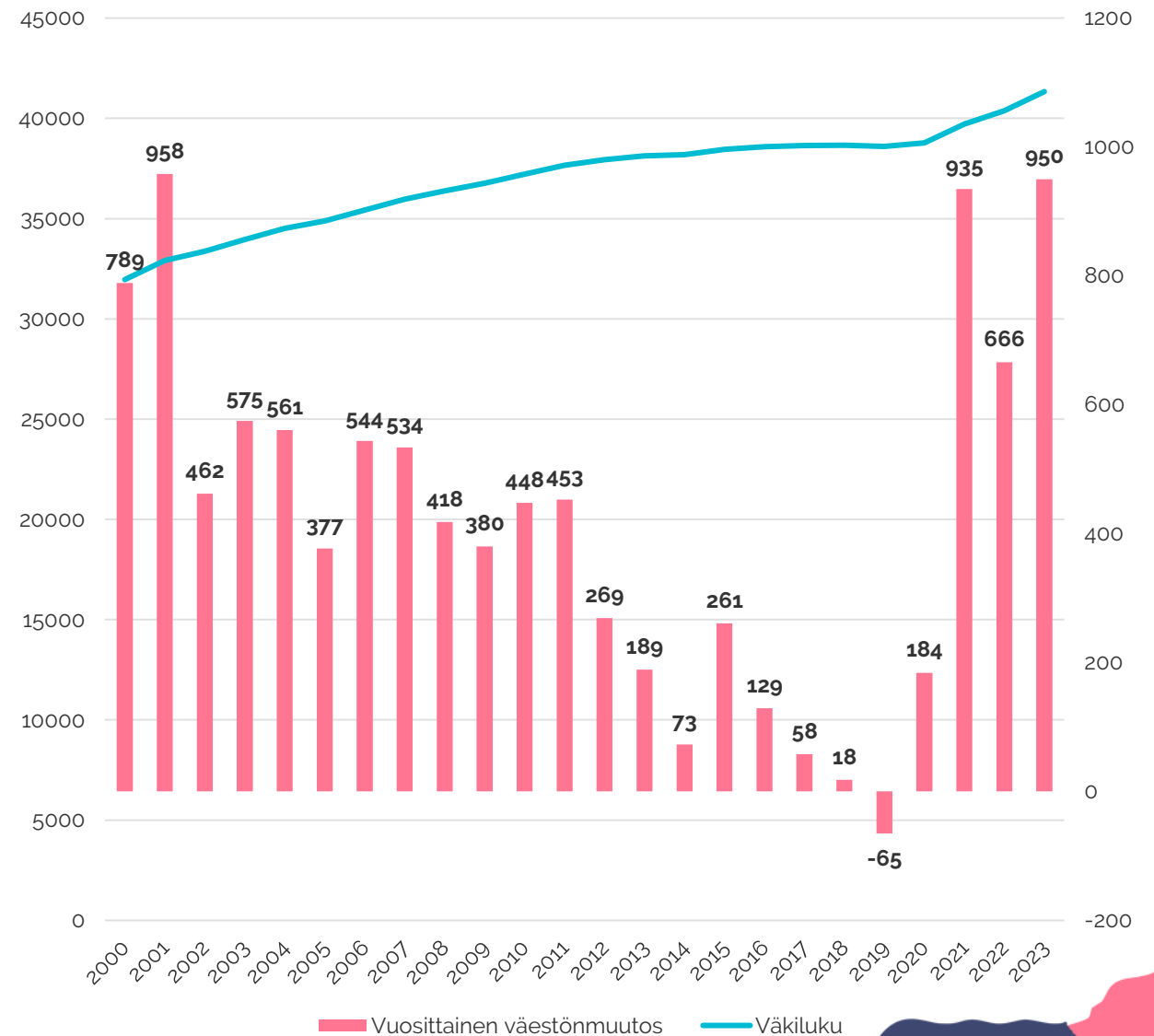

Vuositteinen väestönmuutos Väkiluku

TUUSULA

Elämisen taidetta.

Väestönkehitys 12 kuukauden juoksevana summana



TUUSULA

Elämisen taidetta.

Alueellinen muutos



Helsingin seudun väestönkehitys 2022-2023

Kartassa on kuvattu Helsingin seudun kuntien väestönkehitystä vuosien 2022-2023 aikana. Kartan väri kertoo suhteellisen muutoksen, arvot määrällisen muutoksen.

➤ **Tuusula oli Helsingin seudun(kin) mittakaavassa poikkeuksellisen vahvasti kehittyvä kunta.**

- Ainoastaan Espoon suhteellinen kasvu ylitti Tuusulan väestönkasvun vuoden 2023 aikana.

➤ **Ero koko seudun kasvutahtiin oli huomattava**

- Koko Helsingin seudulla väestö kasvoi 1,7 prosentilla vuosien 2022-2023 aikana, samalla Tuusulassa väestö kasvoi 2,4 prosentilla.

➤ **Tuusulan kasvu oli poikkeavan voimakasta suhteessa muihin KUUMA-kuntiin, määrällinen kasvu oli selvästi suurinta KUUMA-kunnista.**

- Laajemmin KUUMA-kuntien kasvu painottui vuoden 2023 aikana erittäin vahvasti Tuusulan, Keravan ja Järvenpään kuntiin, jossa tapahtui 70 prosenttia KUUMA-kuntien väestönkasvusta.

Väestönmuutos 2022-2023

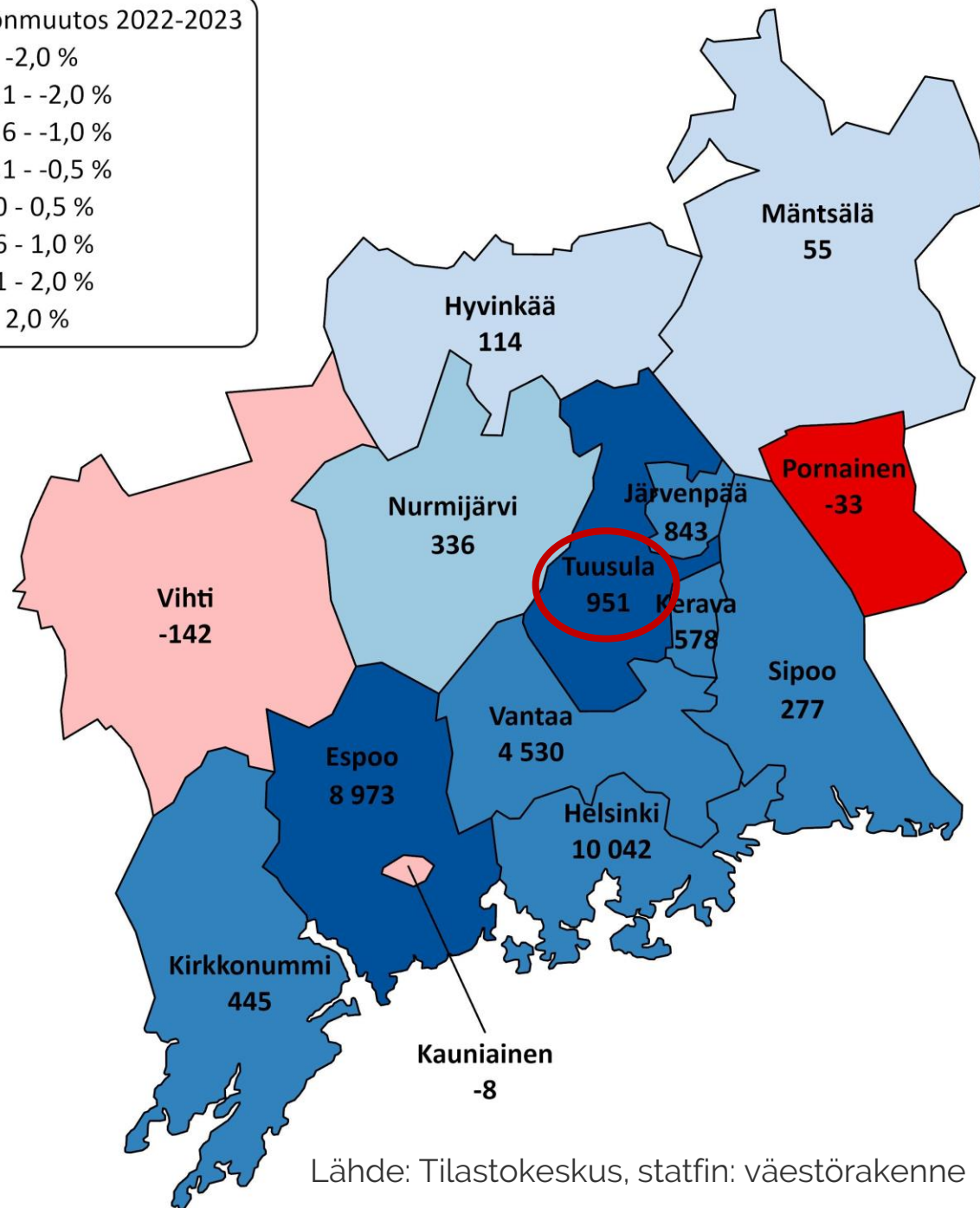

Lähde: Tilastokeskus, statfin: väestörakenne

Tuusulan sisäinen väestönkehitys 2022-2023, määrällinen muutos

Väestönmuutos 2022-2023, suuralueet

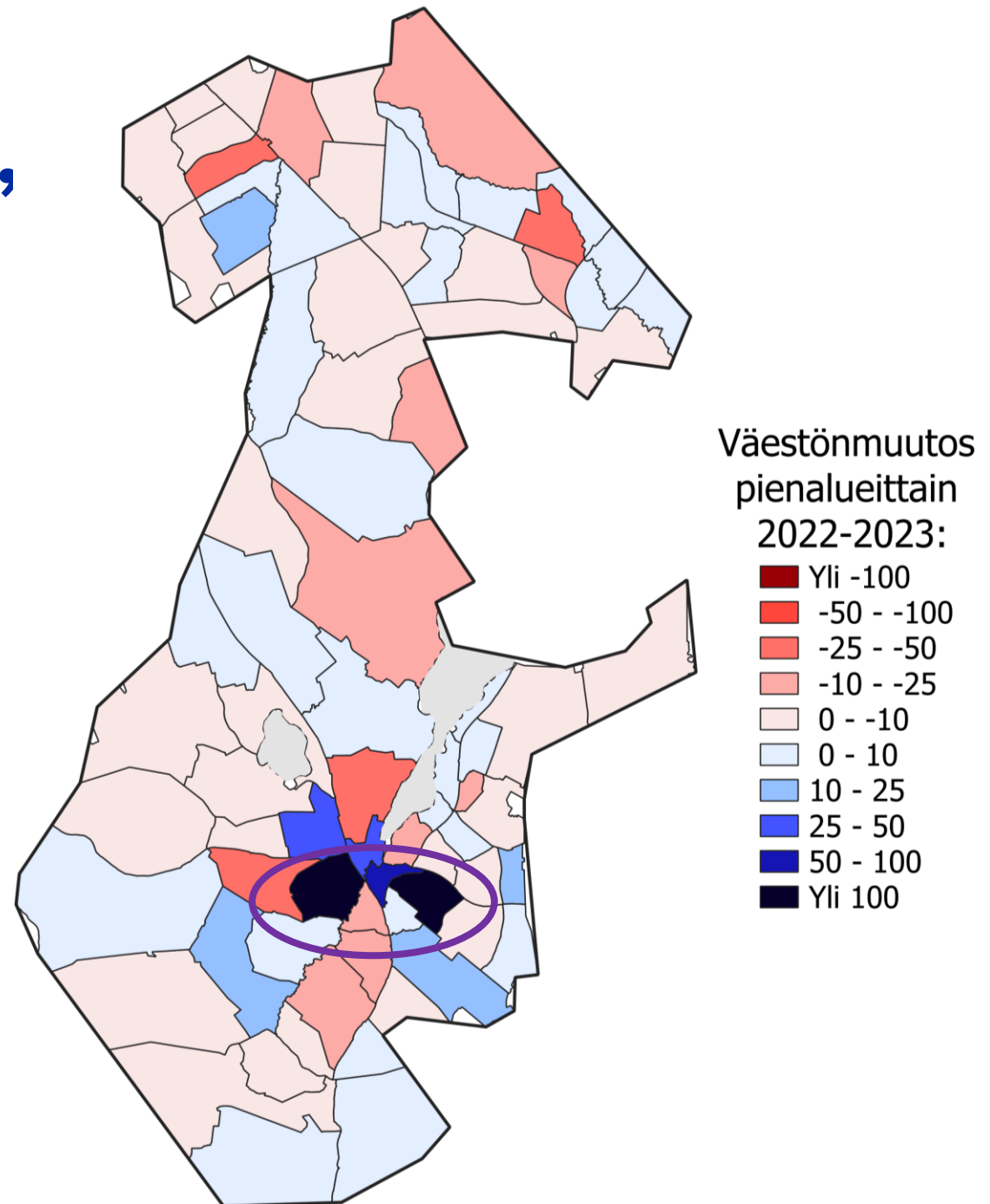
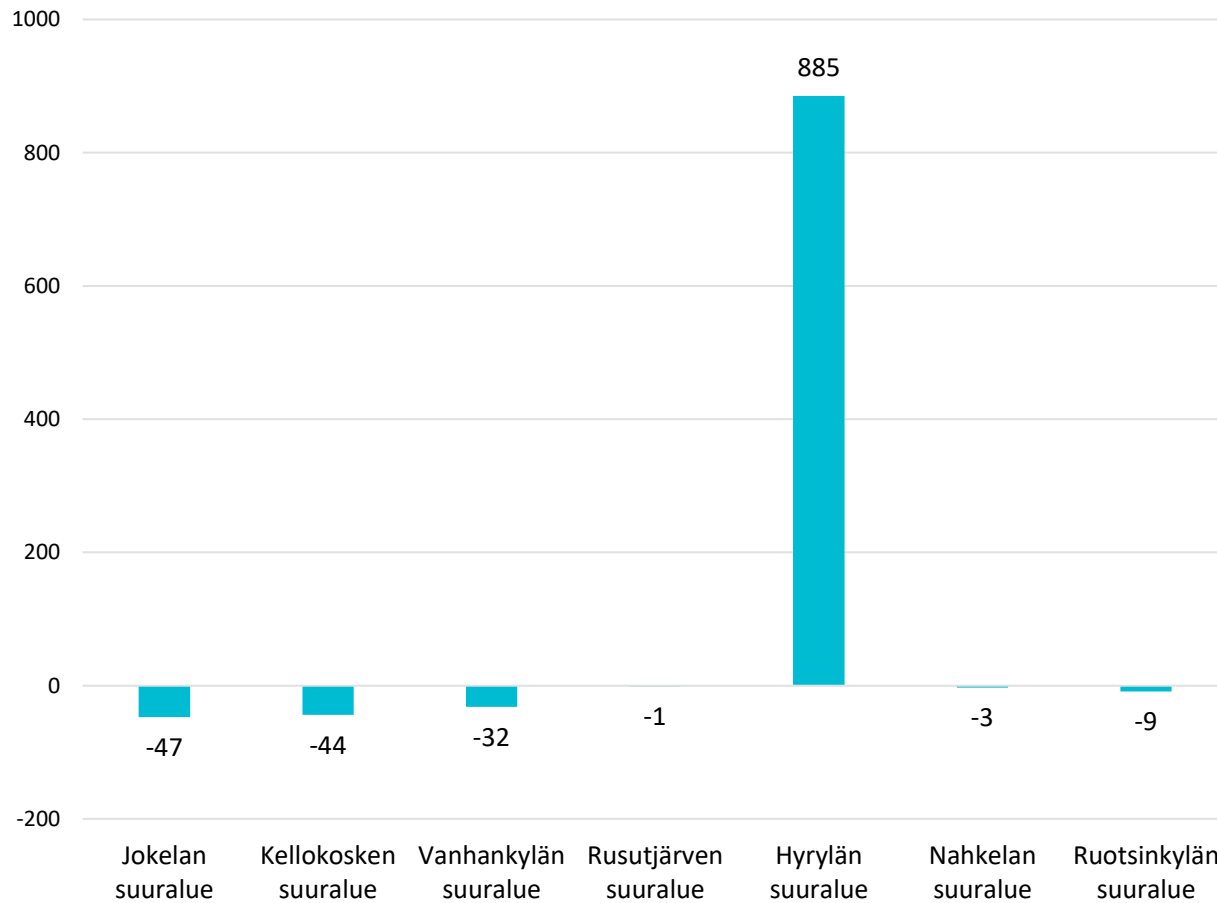

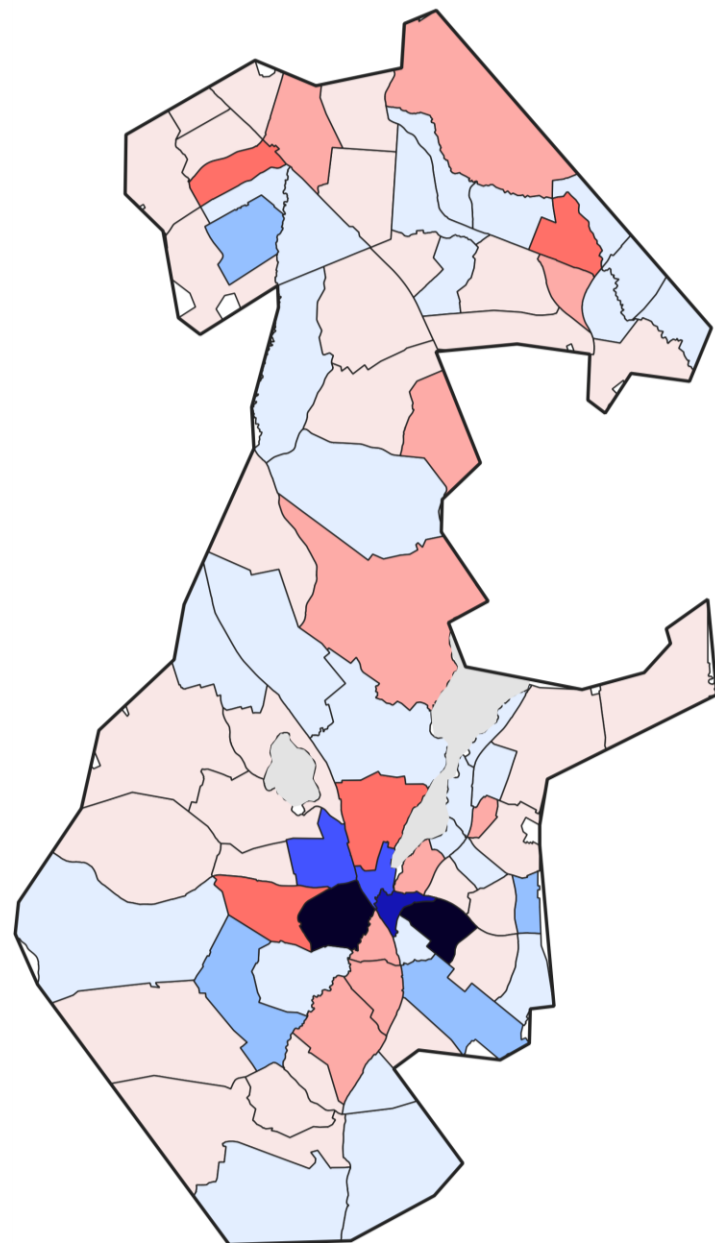

Väestönmuutos
pienalueittain
2022-2023:

- Yli -100
- 50 - -100
- 25 - -50
- 10 - -25
- 0 - -10
- 0 - 10
- 10 - 25
- 25 - 50
- 50 - 100
- Yli 100

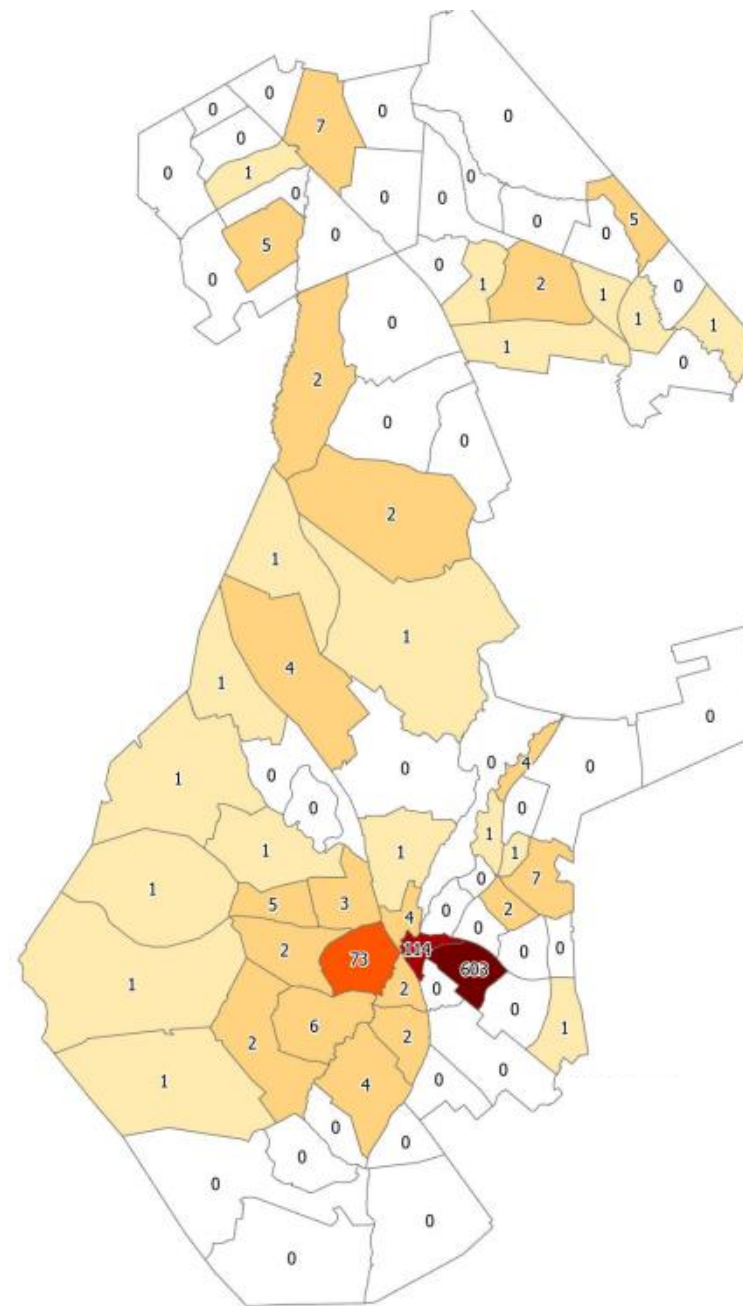

Valmistuneet
asuinhuoneistot
2023

lukumäärä

- 0
- 1
- 2 - 7
- 8 - 73
- 74 - 114
- 115 - 603

TUUSULA

Elämisen taidetta.

Valmistuneet asunnot

Kuviossa on tarkasteltu Tuusulan asuntotuotantoa vuosien 2010-2023 aikana.

- Nopea kasvu 2020-luvulla on sitoutunut erittäin suureen asuntotuotantoon vuosien 2021-2023 aikana.
- **Vuonna 2023 kuntaan valmistui hieman alle 900 asuntoa** (877 asuntoa, joista 714 kerrostaloja ja 163 pientaloja).
- **Asuntotuotanto painottui hieman edeltäviä vuosia vahvemmin kerrostaloihin**, joita valmistui enemmän kuin kertaakaan 2000-luvulla. Pientalojen tuotanto väheni sen sijaan hieman.
- Vuoden 2024 asuntotuotanto on jäämässä aloitettujen hankkeiden perusteella merkittävästi aiempaa vähäisemmäksi. **Vuonna 2023 tehtiin (vain) 273 uuden asunnon aloitusta** (pientalot 74 aloitusta, kerrostalot 199 aloitusta).

Valmistuneet asunnot 2010-2023

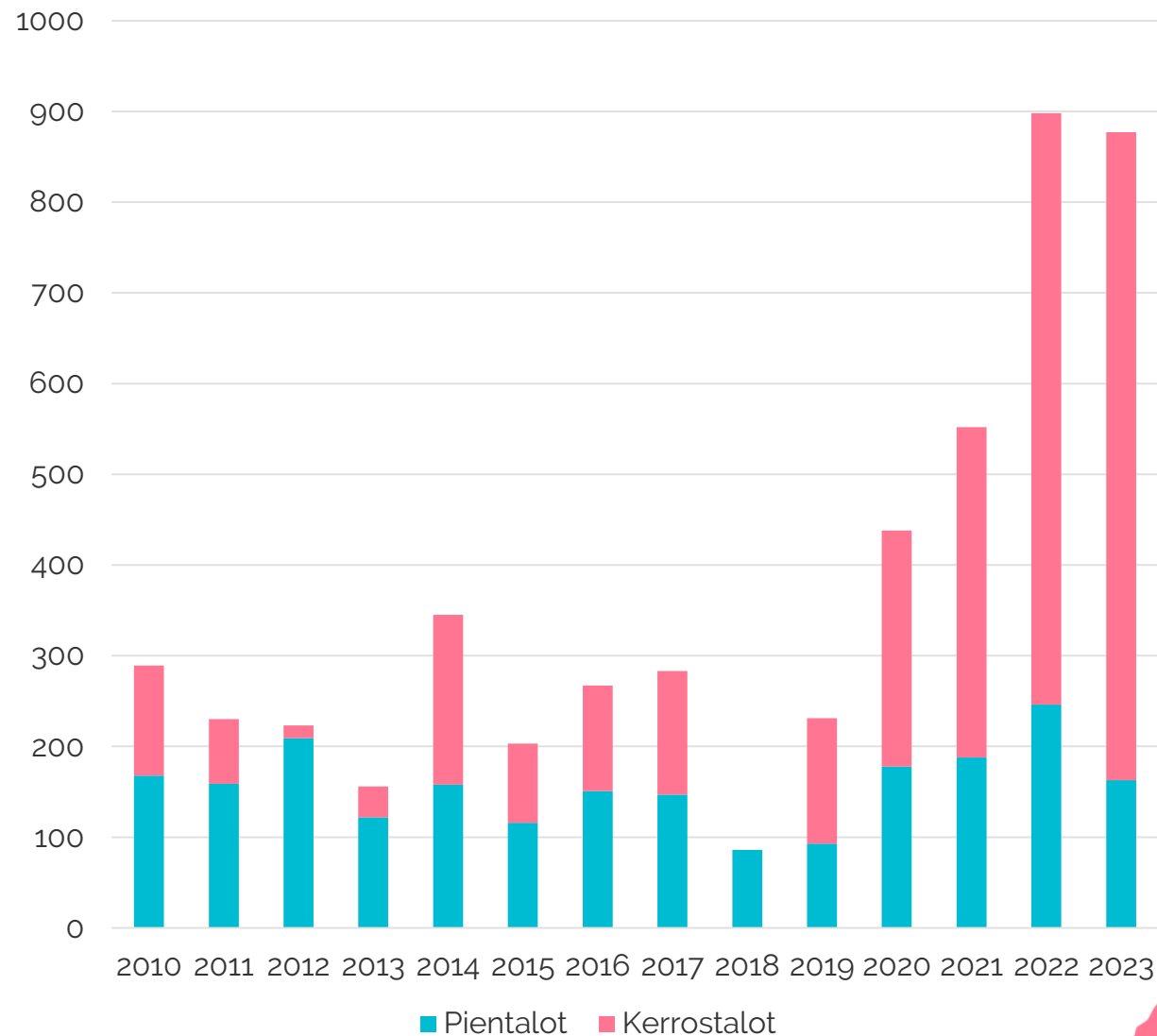

Muutoksen tarkempi kuva



Väestönmuutoksen osatekijät

Osatekijät muodostavat yhteenlaskettuna väestön muutoksen.

- Tuusula sai vuonna 2023 **maan sisäisestä muuttoliikkeestä** 686 henkilöä muuttovoittoa. Muuttovoitot maan sisältä olivat vastaavia kuin vuonna 2022, mutta jäivät vuoden 2021 tasoa vähäisemmiksi.
- **Suuria muuttovoittoja selitti tulomuuton huomattava lisääntyminen 2010-luvun tasoon verrattuna**, Tuusula on vuosien 2021-2023 aikana houkutellut poikkeuksellisen paljon muuttajia.
- **Ulkomailta saadut muuttovoitot** olivat vuonna 2023 poikkeuksellisen suuria, sillä kunta sai 273 henkilöä muuttovoittoja maahanmuutosta. Kasvua selittänee etenkin ukrainalaisten pakolaisten kotikuntavalinnat.
- **Luonnollinen väestönlisäys** jäi vuonna 2023 historiallisen heikoksi, **Tuusulassa kuoli ensi kertaa tilastohistoriassa enemmän henkilöitä kuin syntyi**. Syynä on osin yhä koholla oleva kuolleisuus, mutta myös **syntyneiden määrä laski aiempaa matalammalle tasolle**.

Väestönkehityksen osatekijät 2010-2023

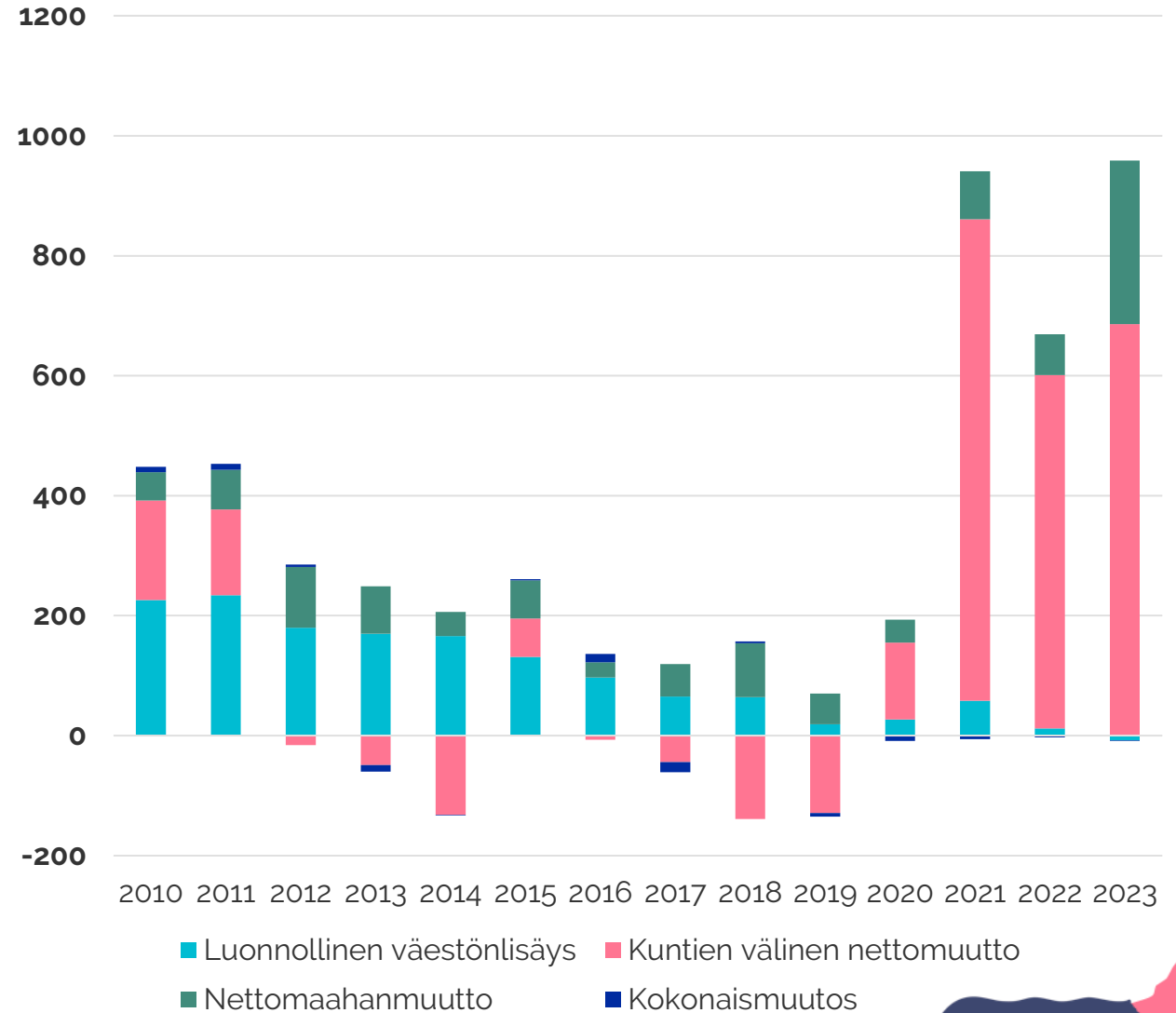

TUUSULA

Elämisen taidetta.

Syntyneet, kuolleet ja luonnollinen väestönlisäys

12 kuukauden juoksevana summana

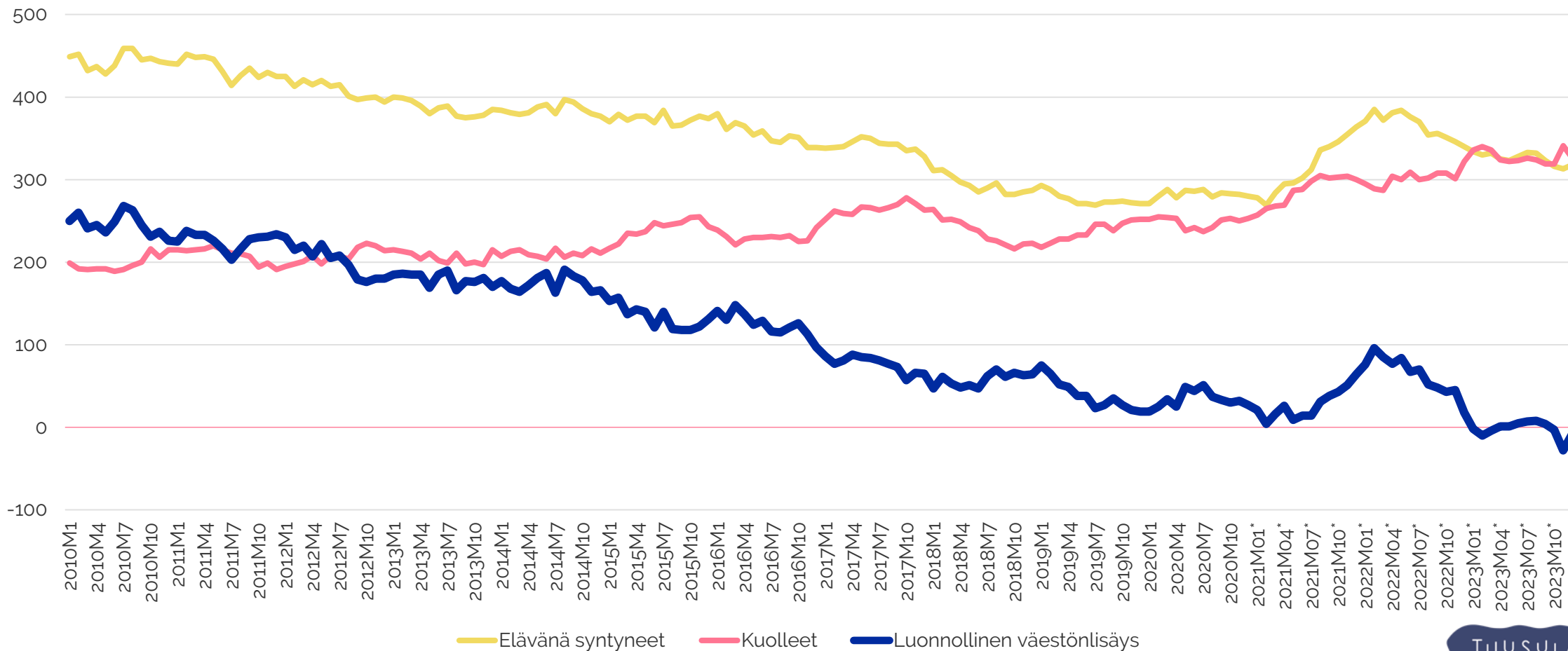

TUUSULA

Elämisen taidetta.

Syntyvyyden kehitys

Kokonaishedelmällisyysluku kuvaa, kuinka monta lasta yksittäiselle naiselle syntyisi, jos syntyvyys jäisi nykytasolle koko hedelmällisen kauden ajaksi.

- **Vuonna 2023** syntyneiden määrä jäi selvästi aiempia vuosia matalammaksi, **kunnassa syntyi 318 henkilöä** (vrt 2022: 340 hlö ja 2021:364 hlö)
- Syntyneiden määrä laski, vaikka hedelmällisessä iässä olevan väestön määrä kasvoi. Käytännössä tämä tarkoitti, että **yksittäiselle naiselle syntyy aiempaa vähemmän lapsia.**
- Yksittäisen vuoden kohdalla kuvaava kokonaishedelmällisyysluku laski Tuusulan mittaushistorian toiseksi matalimmalle tasolle.
- **Tuusulan kokonaishedelmällisyysluku laski vuonna 2023 enemmän kuin KUUMA-kunnissa tai pääkaupunki-seudulla keskimäärin**, mutta kehityksen suunta on sama. Tuusulan kokonaishedelmällisyysluku putosi KUUMA-kuntien keskitasolle.

Kokonaishedelmällisyysluvun kehitys 2010-2023

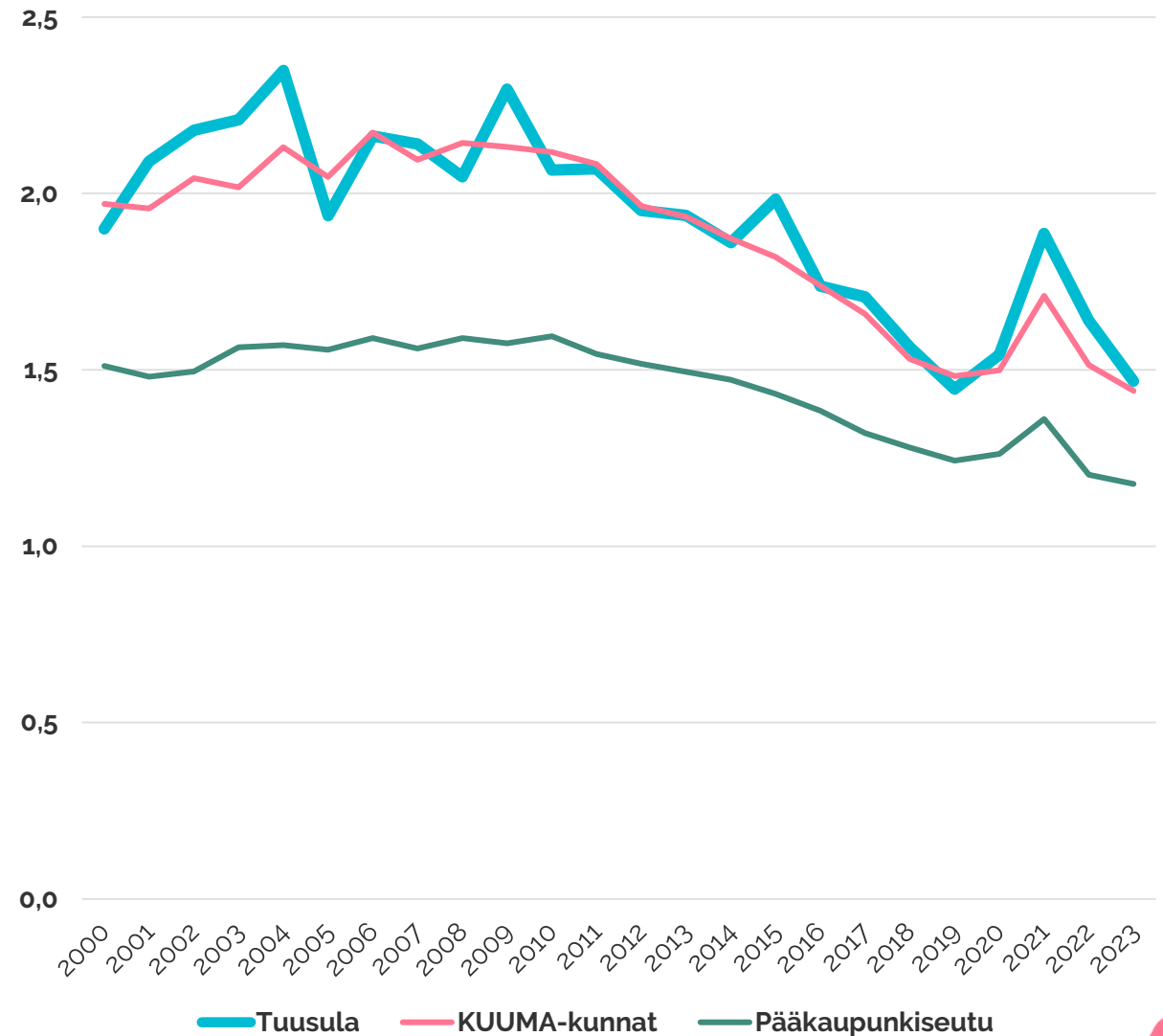

TUUSULA

Elämisen taidetta.

Tulo-, lähtö- ja nettomuutto 12 kuukauden juoksevana summana

Vuodet 2010-2023

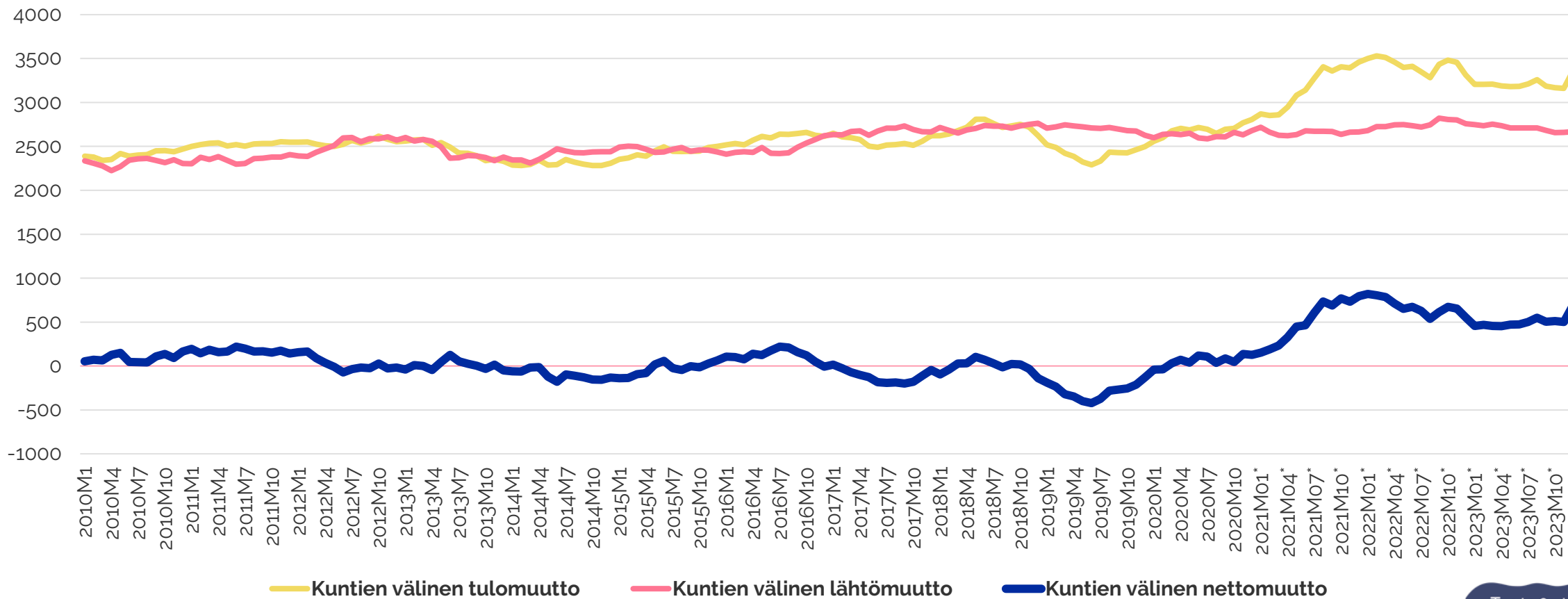

TUUSULA

Elämisen taidetta.

Maahan-, maasta- ja nettomaahanmuutto 12 kuukauden juoksevana summana

Vuodet 2010-2023

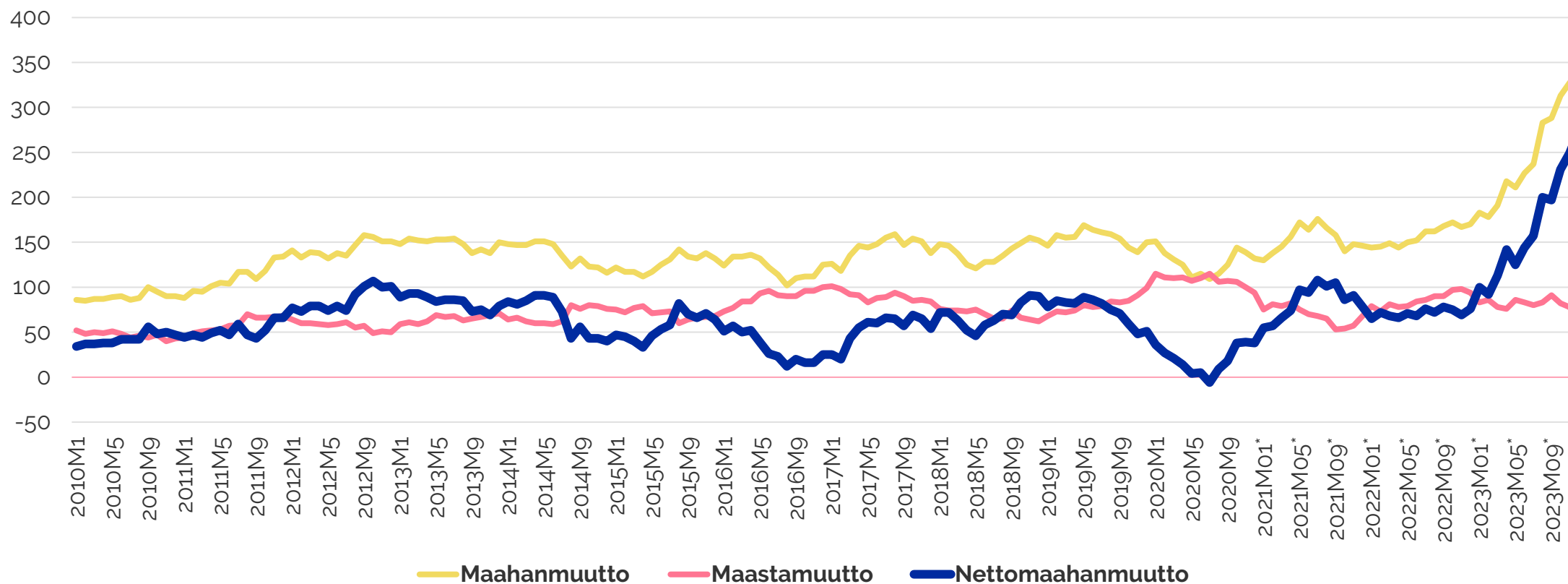

TUUSULA

Elämisen taidetta.

Väestönkehitys ikäryhmittäin 2022- 2023

Kuviossa on tarkasteltu väestönkehitystä Tuusulassa
ikäryhmittäin vuosien 2022-2023 aikana.

- **Vuoden 2023 väestönkasvu painottui etenkin nuorten ja nuorten aikuisten ryhmisiin.** 20–44-vuotiaiden määrä kasvoi kunnassa 500 henkilöllä vuoden 2023 aikana. Kasvu etenkin 25–44-vuotiaiden ryhmässä oli merkittävästi suurempaa kuin aiempina vuosina.
- **Myös yli 74-vuotiaiden määrä kasvoi Tuusulassa merkittävästi,** joskin kasvutahti vastasi edeltäviä vuosia. Kaikki eläkeikäisten kasvu tapahtui tässä ryhmässä, heijastellen kunnan nopeaa ikääntymisen prosessia.
- **Lasten ryhmässä kehitys oli kaksisuuntaista.** Alle 6-vuotiaiden määrä kasvoi heikosta syntyvyyden kehityksestä huolimatta. Samalla kuitenkin alakouluikäisten määrä väheni kunnassa kohtuullisesti, heijastellen jo pidemmän ajanjakson supistuvaa kehitystä ja syntyvyyden laskun vaikutuksia.



TUUSULA

Elämisen taidetta.

Ikäryhmittäinen vuoden 2023 kehitys edeltäviin vuosiin verrattuna

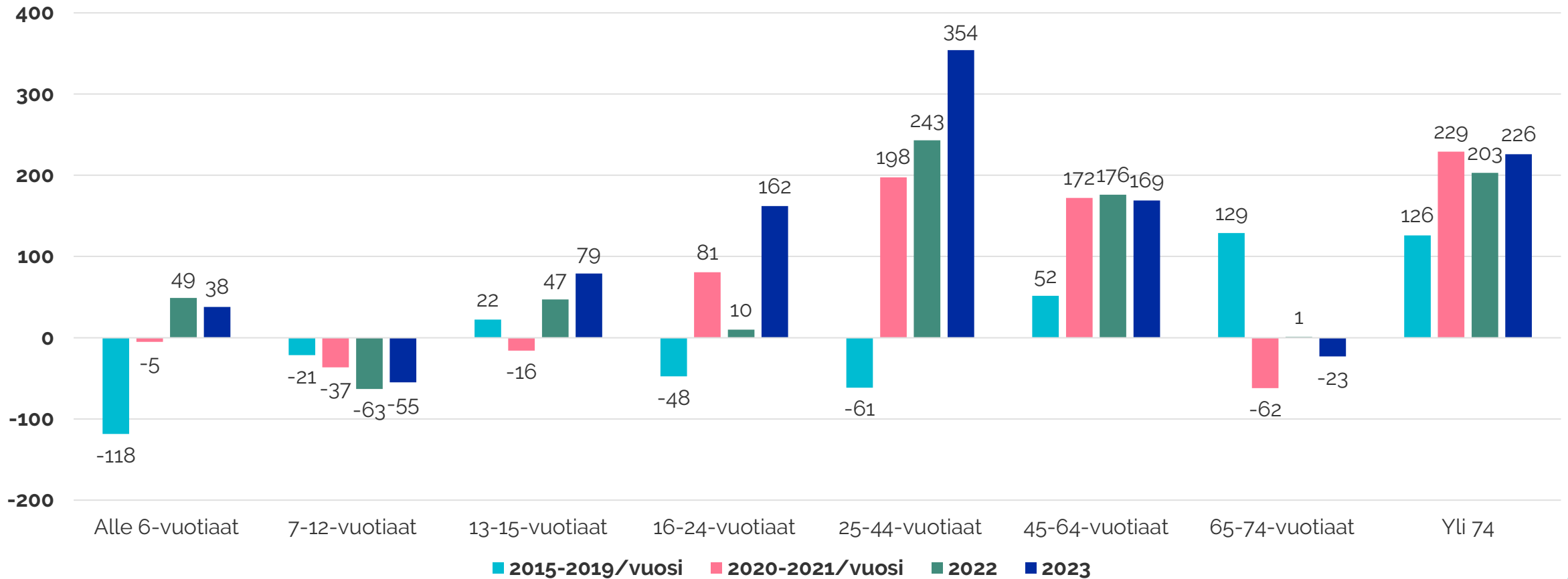

TUUSULA

Elämisen taidetta.

Vuoden 2023 väestönmuutoksen osatekijät ikäryhmittäin

Kuviossa on kuvattu arviota väestönkehityksen rakenteesta ikäryhmittäin. Arvio perustuu ikärakenteen kehityksen vaikutukseen verrattuna ikäryhmän kehitykseen. Tarkempaa osatekijätietoa ei ole vielä saatavilla.

- **Nopeasti kasvaneiden 20–44-vuotiaiden kasvu perustui lähes täysin muuttoliikkeeseen**, ikäryhmistä poistui suurempia ikäluokkia kuin ikäryhmään siirtyi, eli ilman muuttoliikettä ikäryhmän olisi tullut supistua (ikäryhmä kasvoi 500 henkilöllä).
- **Lasten ryhmässä** ikärakenne olisi supistanut voimakkaasti alle kouluikäisten ja alakouluikäisten määrää, mutta muuttovoitot (osin) kompensoivat tätä muutosta.
- **Yli 55-vuotiaiden ryhmissä** kasvu perustuu täysin Tuusulan ikärakenteen kehitykseen, ei niinkään muuttoliikkeeseen.

Väestönmuutoksen osatekijät ikäryhmittäin 2023

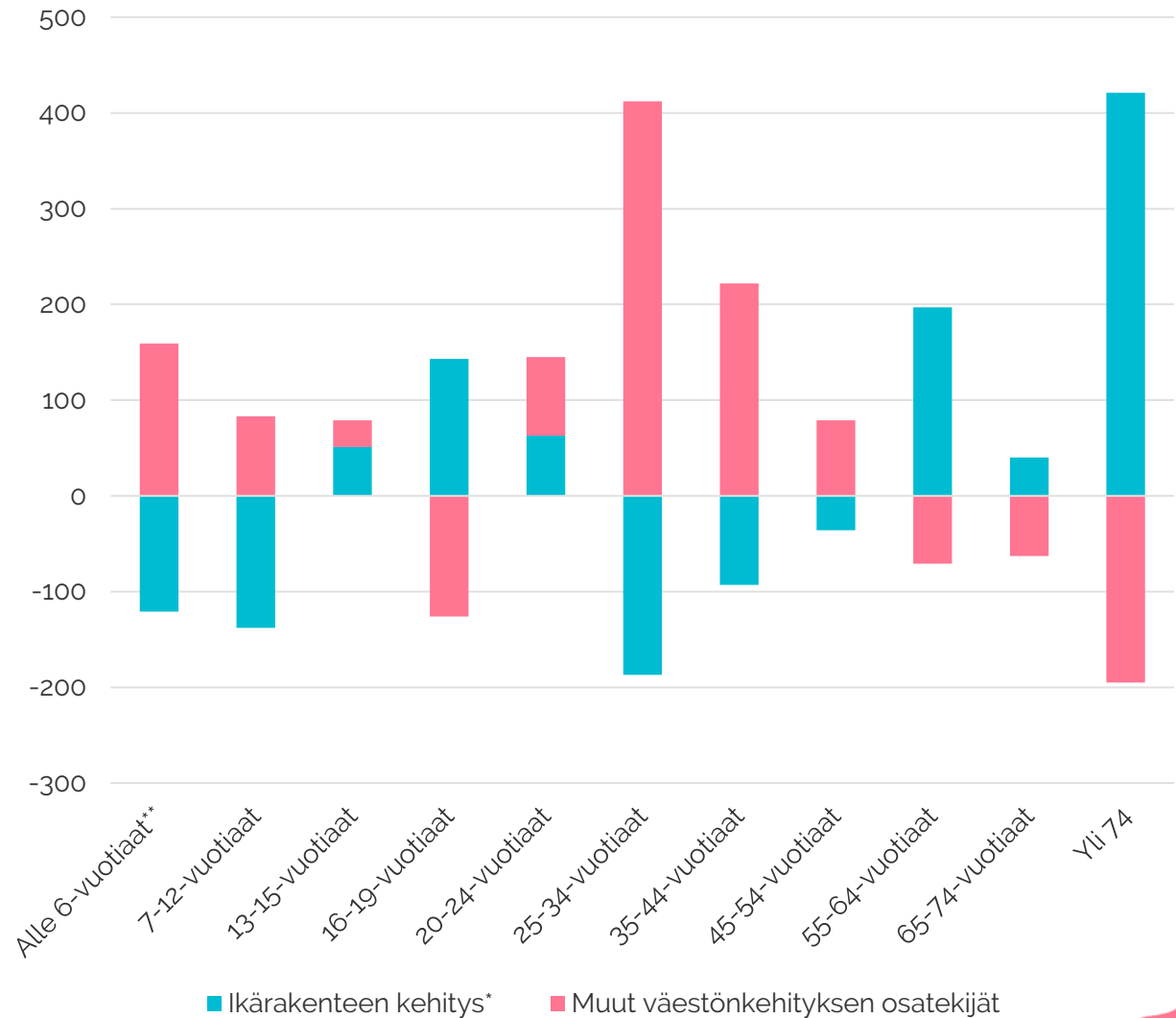

*Ikärakenteen kehityksellä viitataan ikäryhmään siirtyneen ikäkohortin ja ikäryhmästä poistuneen ikäkohortin erotukseen. Esim. vuonna 2022 kuusi vuotiaiden ja 12 vuotiaiden erotus (eli vuoden 2023 seitsemän vuotiaiden ja 13 vuotiaiden erotus)

**Alle 6-vuotiaiden ryhmässä syntyneet on laskettu ikärakenteen kehitykseen, ei muihin osatekijöihin.

TUUSULA

Elämisen taidetta.

Yhteenveto



YHTEENVETO

1. Tuusulan väestönkasvu jatkui voimakkaana vuonna 2023 edeltävien vuosien tavoin.

- Kasvua siivitti edeltävien vuosien tavoin hyvin suuri valmistuneiden asuntojen määrä. Asuntotuotanto painottui aiempaa enemmän kerrostaloihin.
- Tuusula oli vuonna 2023 keskeisin kasvun keskittymä KUUMA-kunnissa Järvenpään kanssa.
- Myös koko Helsingin seudun kehitys on voimistunut vuoden 2023 aikana, etenkin maahanmuuton lisääntymisen myötä (osin selittyy kuitenkin ukrainalaisilla pakolaisilla).

2. Tuusulan väestönkasvu vuonna 2023 oli Hyrylän väestönkasvua.

- Suuralueista ainoastaan Hyrylän väestö kasvoi, esimerkiksi Jokelan ja Kellokosken alueilla väestä väheni vuoden 2023 aikana.
- Hyrylän alueellakin kasvun painopiste on hyvin pienellä maantieteellisellä alueella, koko kunnan kasvusta enemmistö tapahtui Rykmentinpuiston alueella, joskin myös Lahelanrinteen sekä Hyrylän keskustan alueilla tapahtui merkityksellistä kasvua.
- Tarkemmalla aluejaolla myös supistuvilla alueilla oli kasvun pisteitä, mutta nämä muutokset olivat pääosin hyvin hillittyjä.

3. Kasvun rakenne muuttui osin aiempiin vuosiin verrattuna.

- Vuoden 2023 kasvu nojasi yhä ensisijaisesti muuttovoittoihin muusta maasta, mutta maahanmuuton merkitys kasvoi merkittävästi. Tätä selittää osin ukrainalaiset pakolaiset. Ilman merkittävästi lisääntyntä maahanmuuttoa kasvu olisi jäänyt vuoden 2022 tasolle.
- Muuttovoittojen ikärakenne on painottunut hieman aiempaa enemmän myös nuoriin muuttajiin, joskin yhä suurimmat muuttovoitot kunta saa 25–44-vuotiaista ja lapsista.

YHTEENVETO

4. Syntyvyyden kehitys oli heikkoa ja kunnassa kuoli ensi kertaa tilastohistorian aikana (1990-luvulta lähtien) enemmän henkilöitä kuin syntyi.

- Syntyneiden määrä putosi edeltäviä vuosia matalammalle tasolle, vaikka hedelmällisessä iässä oleva väestö kasvoi samaan aikaan.
- Yksilötason syntyvyys (yksittäiselle naiselle syntyvä laskennallinen lapsiluku) laski merkittävästi aiempaa matalammalle tasolle.
- Negatiivinen muutos oli Tuusulassa muuta seutua suurempi, joskin kehityksen suunta on vastaava.

5. Ikärakenteen muutos heijastelee edellä mainittuja muutoksia.

- Etenkin 20–44-vuotiaiden määrä kasvoi suurten muuttovoittojen takia, lapsista saadut muuttovoitot pitivät taas alle kouluikäisten ryhmän kasvavana syntyvyyden laskusta huolimatta.
- Alakouluikäisten määrä väheni kuitenkin myös vuonna 2023, aiemman heikon syntyvyyden kehityksen takia.

6. Tuusulan väestön ikääntymisprosessi jatkuu nopeana.

- Kaikki eläkeikäisen väestön kasvu kohdistuu tällä hetkellä yli 74-vuotiaiden ryhmään, joka kasvaa erittäin nopeasti (joskin vastaavaa tahtia kuin edeltävinä vuosina).
- Kasvu on seuraus kunnan ikärakenteen kehityksestä, eikä niinkään muuttoliikkeestä tai muista väestönkehityksen osatekijöistä.

7. Asuntotuotannossa on tapahtumassa muutos vuoden 2024 aikana, sillä vuoden 2023 aloitukset jäivät huomattavasti aiempaa vähäisemmiksi.

- Etenkin kerrostalojen tuotanto uhkaa laskea tämän pohjalta ja koko asuntotuotanto jää huomattavasti aiempaa vähäisemmäksi, ellei vuoden 2024 aikana aloiteta ja valmistu merkittävästi kohteita (tai vuoden 2022 aloituksia vielä valmistu). Tämä johtanee vuonna 2024 kasvun hidastumiseen.

Väestön taustamuuttujia pienalueilta: Lahelanrinne ja Varuskunta



Lähde: Tilastokeskus

Asuntokuntien koko ja osuus alueen asutokunnista vuonna 2022

Eri Asuntokunnissa Asuvien Asukasmäärä Prosenttina Koko Alueesta 2022

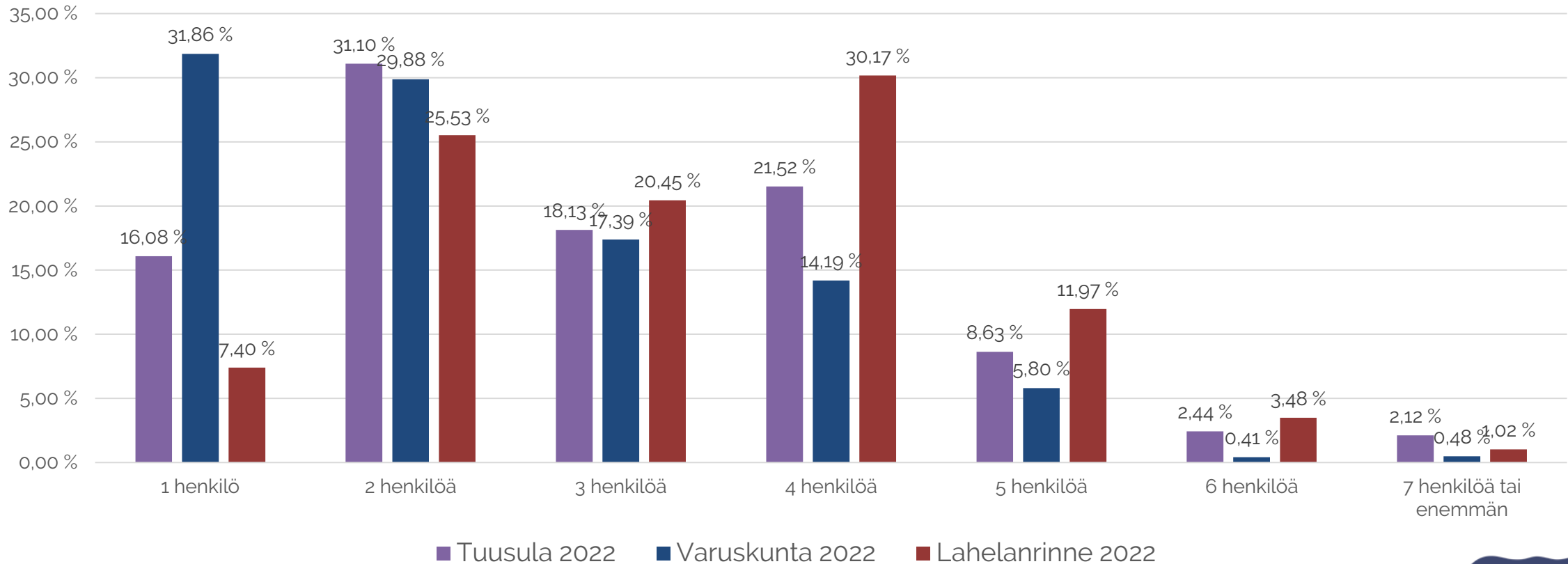

Asuntokuntien lukumäärä koon mukaan, vuosina 2020 ja 2022

Eri Asuntokunnissa Asumien Määrä 2020 vs 2022

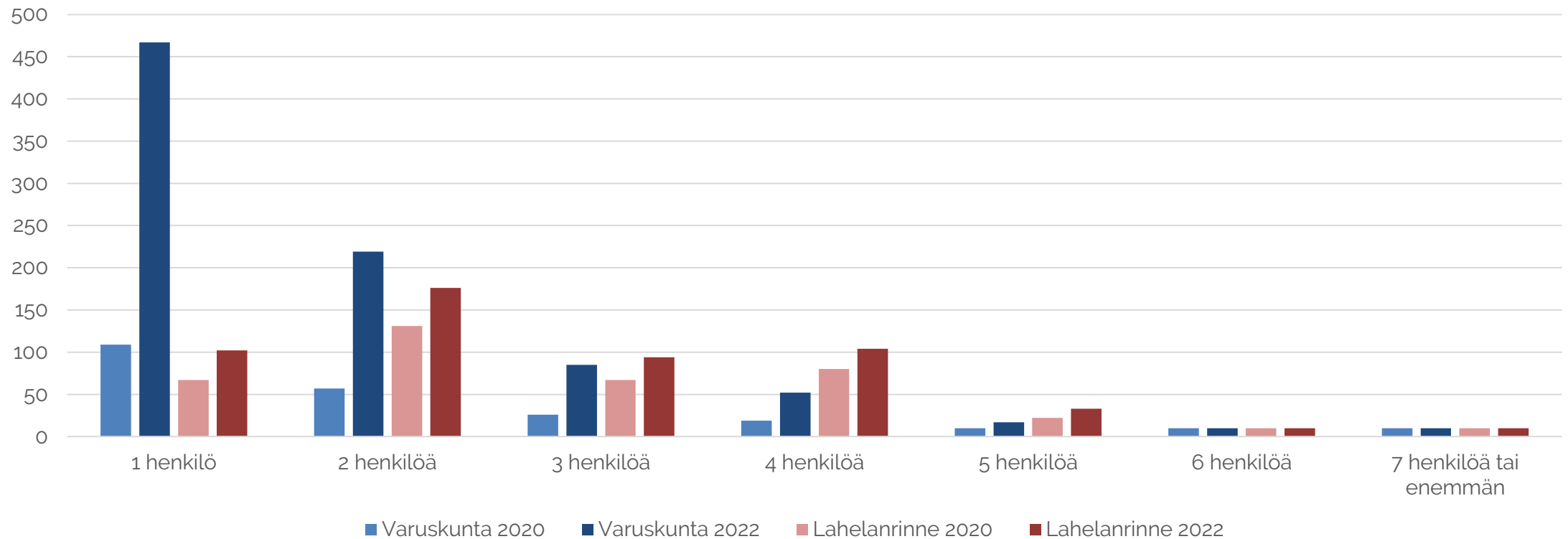

Lähde: Tilastokeskus. < 10 luvut on muutettu arvoksi 10.

TUUSULA

Elämisen taidetta.

Ikärakenne (% väestöstä) alueittain 2022

Ikärakenne 2022 Tuusula

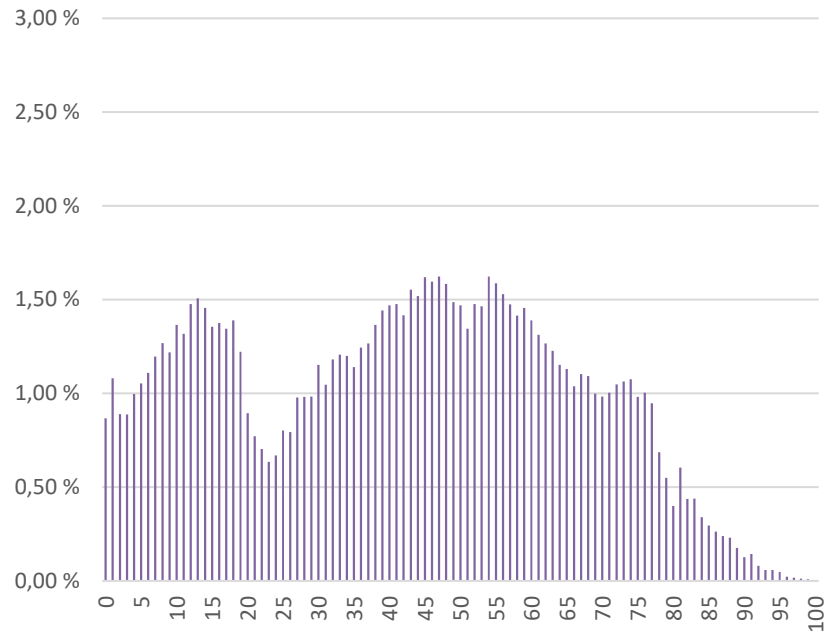

Ikärakenne 2022 Varuskunta

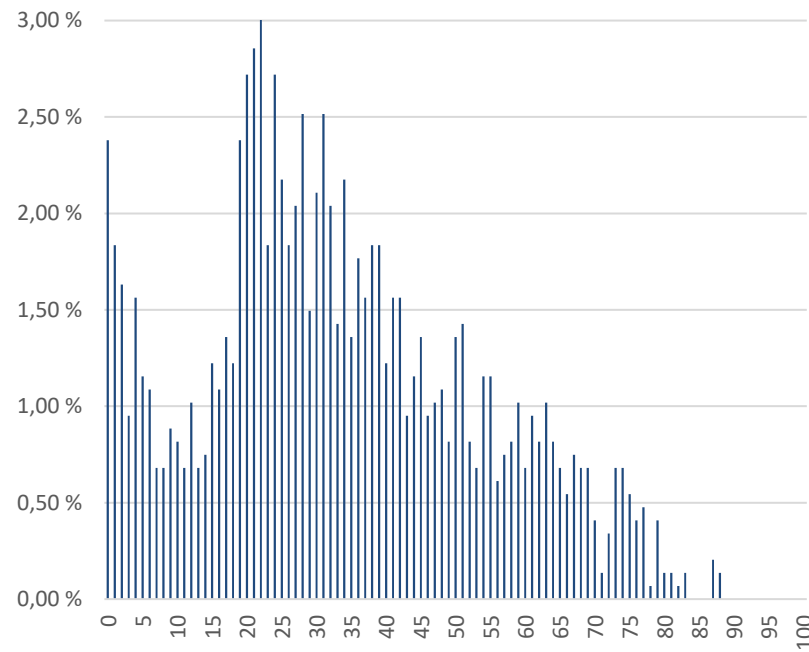

Ikärakenne 2022 Lahelanrinne

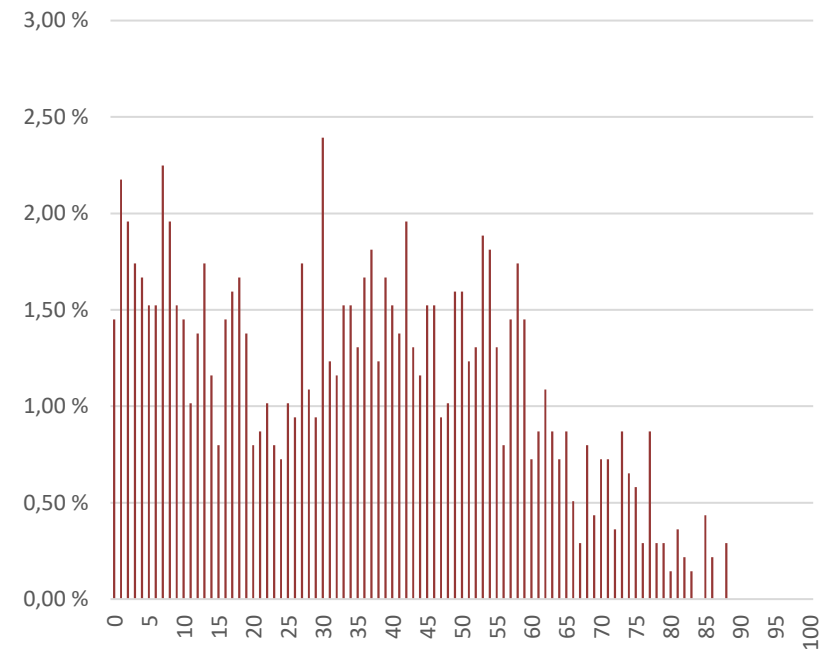

Alueiden väestön vuositulon taso vuonna 2022

Yli 14v Tulotasot 2022 Prosenttina Yli 14v Lukumäärästä

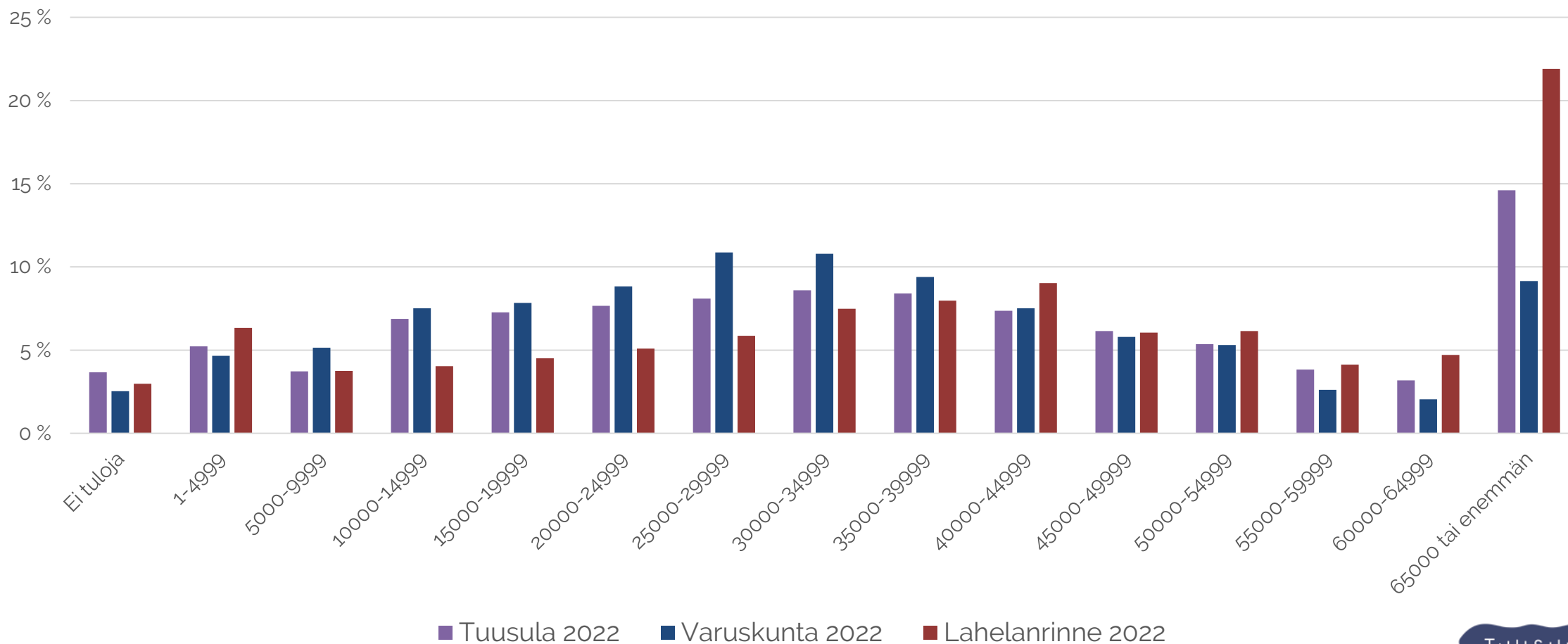

TUUSULA

Elämisen taidetta.

Vuositulojen tason kehitys 2020 vs. 2022

Yli 14v Tulotaso Absoluuttisina Numeroina 2020 vs 2022

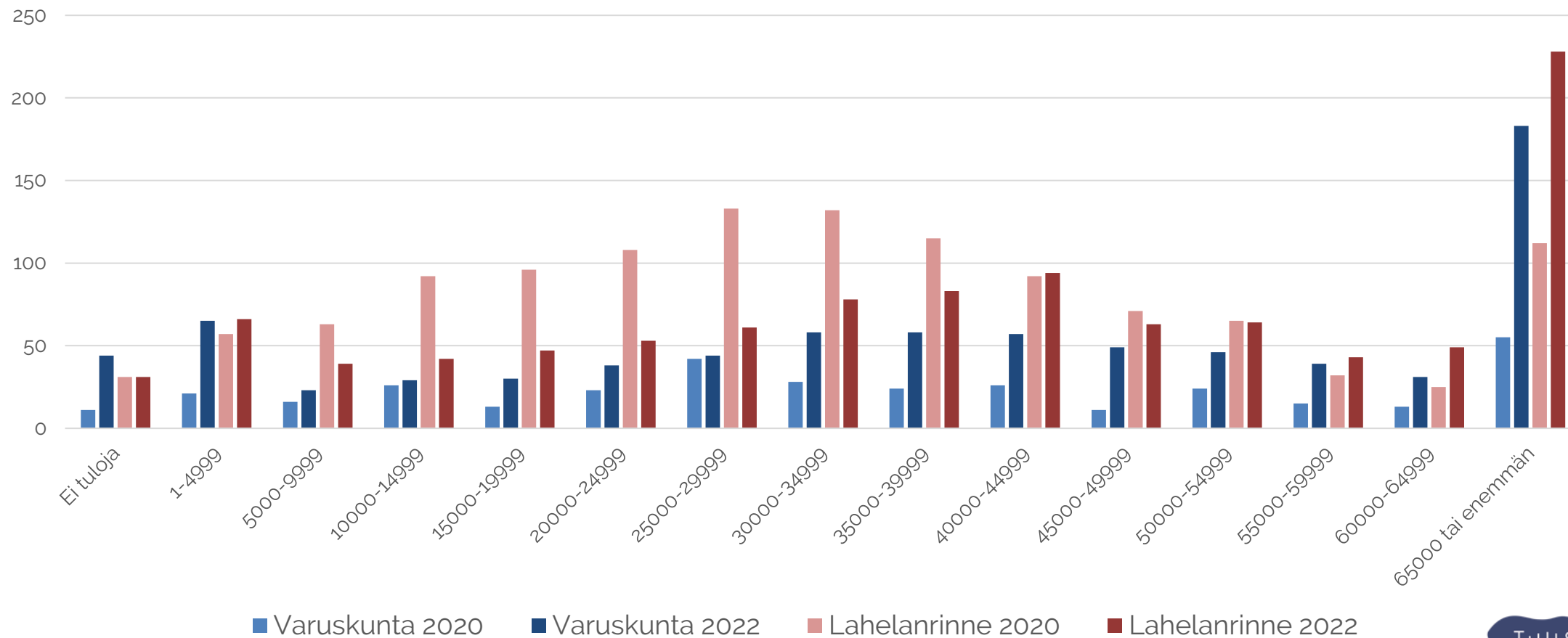

■ Varuskunta 2020

■ Varuskunta 2022

■ Lahelanrinne 2020

■ Lahelanrinne 2022

TUUSULA

Elämisen taidetta.

Työttömyysprosentti alueilla 2020 vs 2022

Työttömyys Prosenttina Alueen Työvoimasta 2020 vs 2022

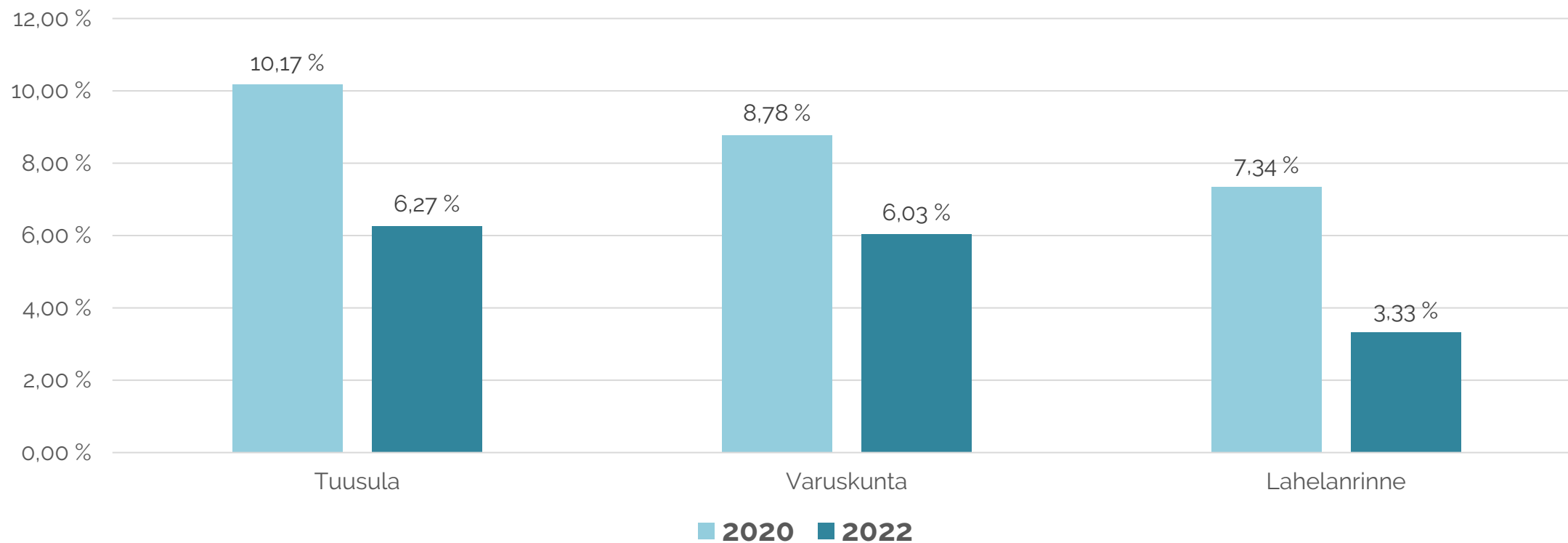

Koulutusaste alueilla

Yli 14v Koulutusaste 2022 Prosenttina Alueen Yli 14v Lukumäärästä

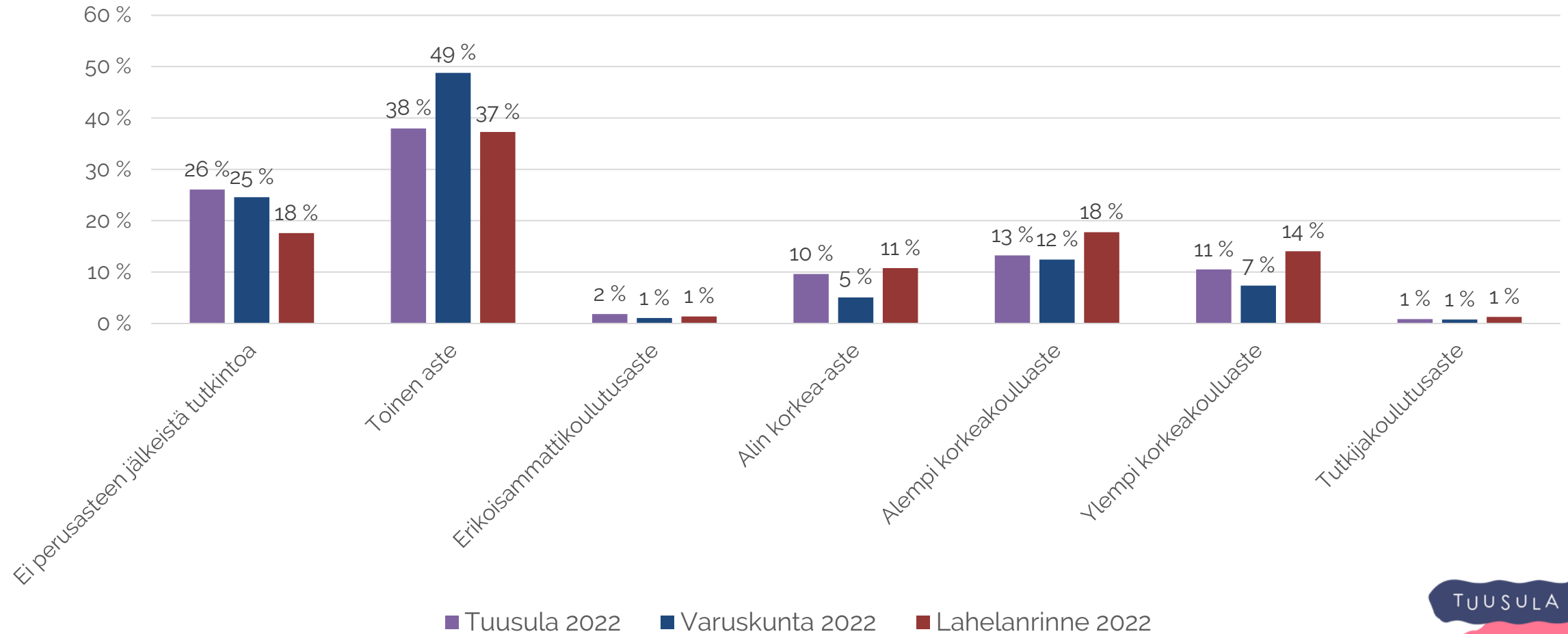

Koulutusasteen kehitys 2020 ja 2022 välillä

Yli 14v Koulutusaste Absoluuttisina Lukuina 2020 vs 2022

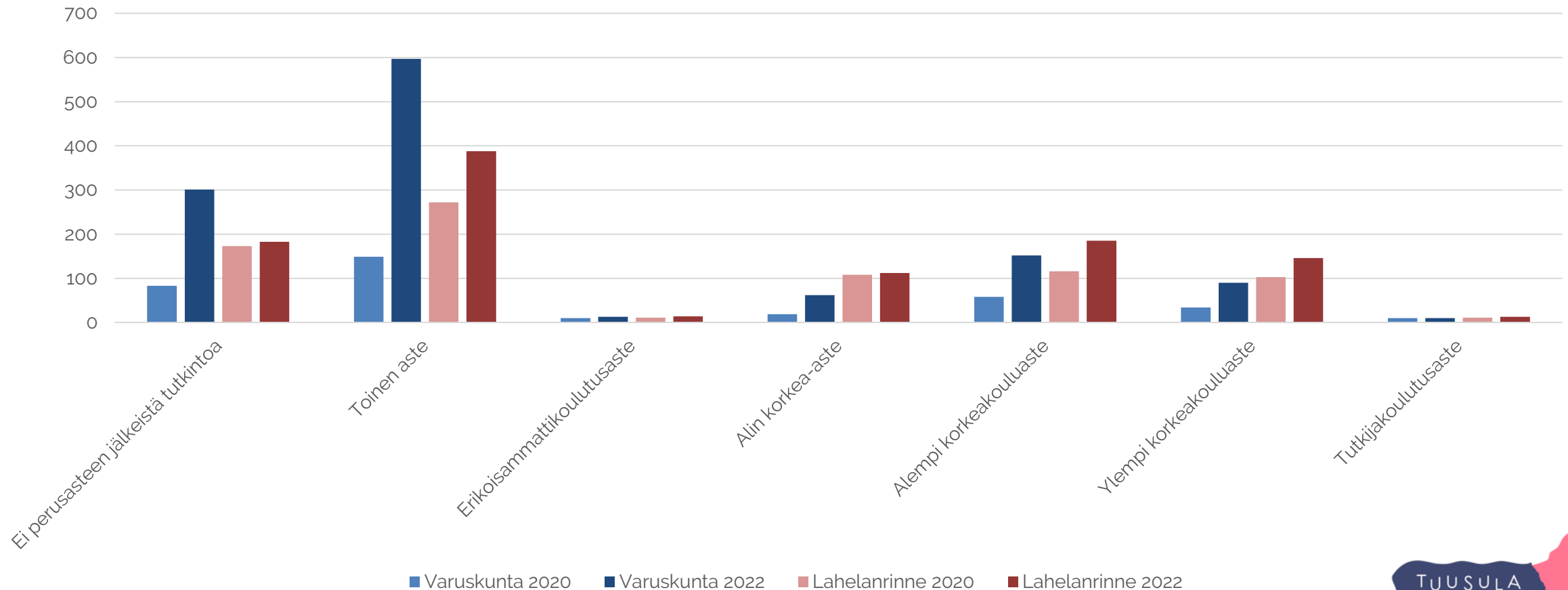

Lähde: Tilastokeskus. < 10 luvut on muutettu arvoksi 10.

TUUSULA

Elämisen taidetta.